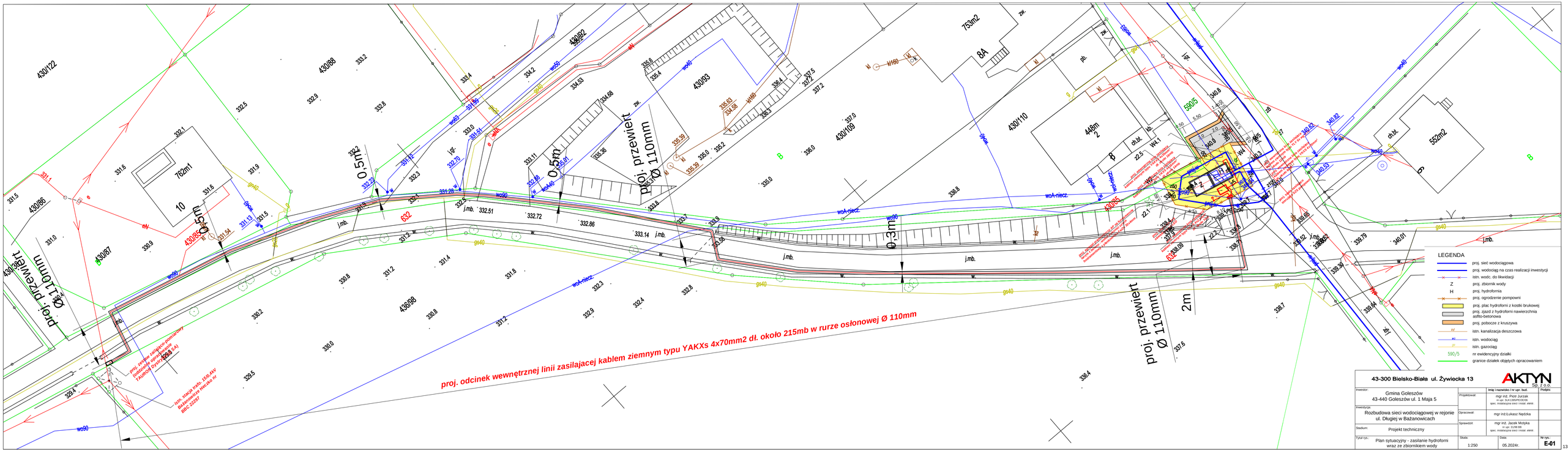

43-300 Bielsko-Biała ul. Żywiecka 13

AKTYN Sp. z o.o.

Inwestor: Gmina Goleszów 43-440 Goleszów ul. 1 Maja 5	Projektował: mgr inż. Piotr Jurzak nr upr. SLK/1395/PDE/06 spec. instalacyjna sieci i instal. elektr.	Imię i nazwisko / nr upr. bud.	Podpis:
Inwestycja: Rozbudowa sieci wodociągowej w rejonie ul. Długiej w Bażanowicach	Opracował: mgr inż.Łukasz Nędzka		
Stadium: Projekt techniczny	Sprawdził: mgr inż. Jacek Mojzyka nr upr. 31/98 BB spec. instalacyjna sieci i instal. elektr.		
Tytuł rys.: Plan sytuacyjny - zasilanie hydroformi wraz ze zbiornikiem wody	Skala: 1:250	Data: 05.2024r.	Nr rys.: E-01